

UTSPENT PLISSÉGARDIN



Justering av snormekanismen på våre standardprodukter

En utspent plisségardin har et finjustert system med fjær og snorer skjult i overkassen og underkassen. Hvis denne mekanismen kommer ut av stilling kan det påvirke plisségardinens funksjon.

Dette kan for eksempel forekomme hvis snorene er i klem, man kan ha dratt for hardt i snorene ved montering eller man har tilpasset produktet i bredden og ikke kappet like mye på begge sider av overkassen.

Her gir vi noen tips om hvordan snormekanismen kan tilbakestilles til normal funksjon.

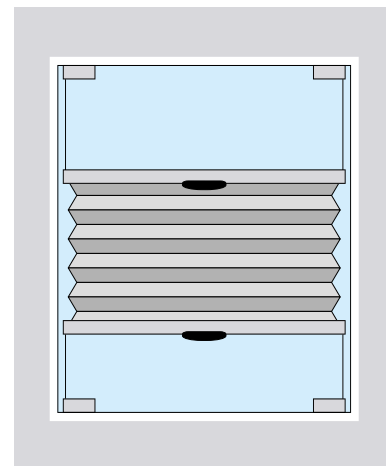

Start med å sjekke at snorene som kommer ut på siden av over- og underkassen går uhindret gjennom de to hullene i endelokket og ikke er tvunnet. Det kan være praktisk med en liten skrutrekker for å løsne endelokket. Hvis du finner noe å rette på her kan du sette endelokkene tilbake og teste funksjonen på plisségardin.

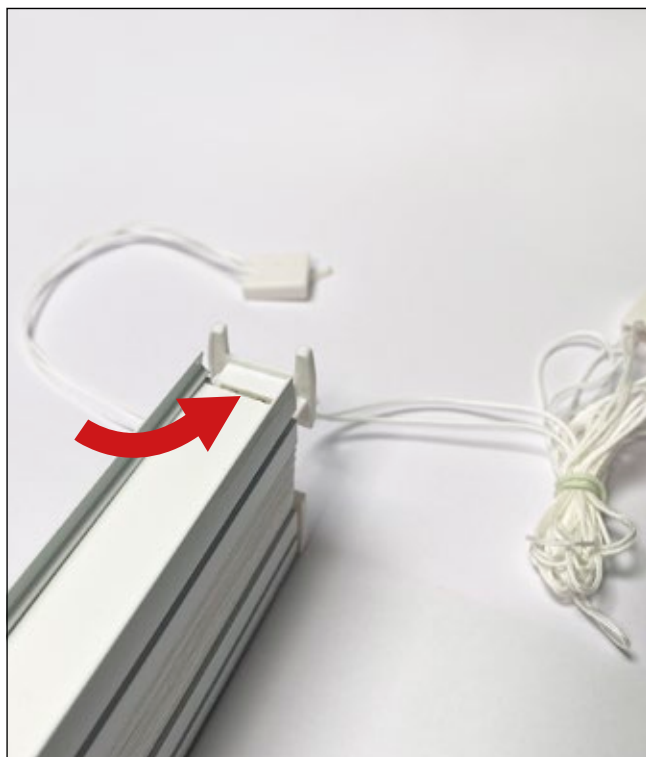

Pilen viser hvor du kan løsne endelokket.

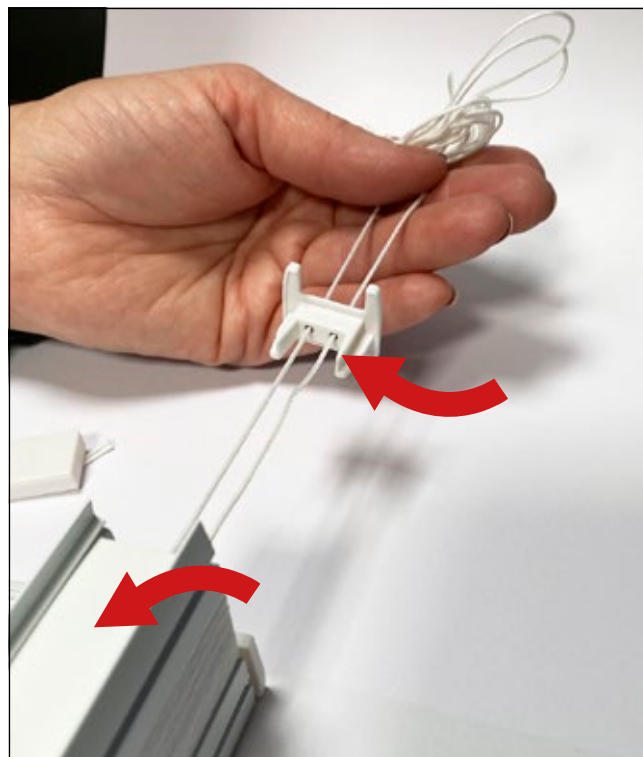

Pilene viser hullene i endelokket og plastlisten som dekker snormekanismen.

Se videre forklaring neste side.

Hvis snorene går lett gjennom hullene i endelokkene går du videre og sjekker om snormekanismen er sentrert i over- og underkassen ved å fjerne plastlisten: Med endelokket løsnet, skyv ut plastlisten som ligger over mekanismen og beskytter mot støv og smuss.

Et fungerende snormekanisme er sentrert mellom de to midterste hullene slik som på dette bildet.

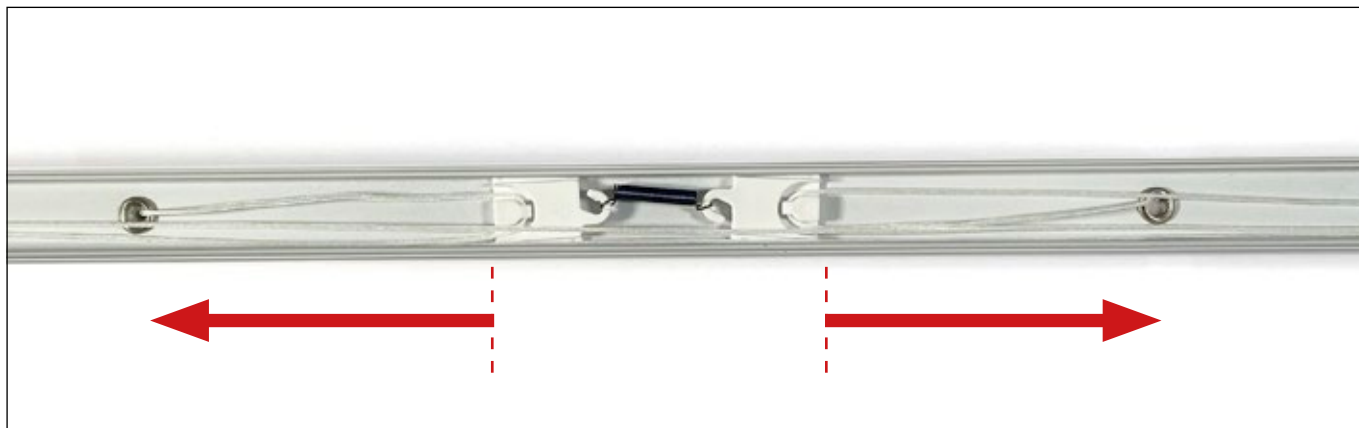

Pilen viser snormekanismen i korrekt, midtstilt plassering slik den skal være i både over- og underkassen.

På bildet nedenfor har snormekanismen kommet ut av posisjon og i tillegg låst seg fordi den er dratt over det venstre hullet. Fjæren kan ha blitt strukket/skadet fordi snora er dratt for hardt på den ene siden.

Hvis fjæren i mekanismen er skadet som på bildet kan man bestille ny fjær i butikken (se art. nr. nederst på siden). La den skadede fjæren sitte på til du får den nye slik at du husker hvordan trådene skal ligge. Ta evt. et bilde med mobilen eller se bildet i denne veiledningen.

Hvis fjæren ikke er skadet, skyv mekanismen forsiktig tilbake til midten og justér ved å stramme snorene på begge sider slik at det ser ut som bildet over. Skyv plastlisten tilbake og plassér endelokkene før du monterer plisségardinen. Plisségardinen skal nå være klar til bruk.



Pilen viser snormekanismen som har låst seg over et av hullene i overkassen.

Ny fjær kan du bestille hos din butikk/forhandler.

Artikkelnummer:

Hvit: 71-009-150

Grå: 71-009-168